

30. sezóna

HITKA
s.r.o.
cestovná kancelária

Lyžiarske zájazdy
Lyžiarske pobyty
Formula 1

Francúzsko
Rakúsko
Taliansko
Švajčiarsko
Slovinsko

2019/2020

Formula 1 ... môžete ju sami riadiť!



 **SACKA**

Je to už naša **30. sezóna** - užite si ju s nami

Vyberte si z ponuky kvalitných stredísk, širokej škály ubytovaní a to všetko za naozaj **férové ceny**, ktoré sú potvrdením našich dlhoročných dobrých vzťahov s partnermi.

Nechýba naša **jubilejná** a zase dostatočne rozsiahla ponuka francúzskych lyžiarskych stredísk, kde sme naozaj ako doma. Do mnohých z nich budú smerovať aj nami organizované zájazdy s autobusovou prepravou.

Ďalšie nové destinácie sme pridali do ponuky na **Rakúsko** i **Taliansko**, overené produkty máme aj v **Slovinsku** či **Švajčiarsku**.

Mimoriadne zážitky môžete s nami zažiť aj mimo svahov - pred rokmi sme priniesli na náš trh výnimočný produkt - **jazdy na skutočných monopostoch F1** s výkonom 650 koní, vhodné aj ako **darček**. Naozaj jedinečné a zároveň pohodové sú aj **plavby európskymi kanálmi a riekami**, kde si loď riadite sami a nepotrebuje k tomu žiadny kapitánsky preukaz, ale aj zaujímavé **okruhy na bicykli, motorke, skútri Vespa** či **Fiate 500 Cabrio**.

Do katalógov dávame len nevyhnutné informácie, ďalšie podrobnosti potom nájdete na našej stránke www.hitka.sk alebo www.jazda-na-f1.sk. Ak nemáte prístup na internet, radi vám potrebné informácie vytlačíme. Sledujte nás na našej internetovej stránke či na facebooku, dôvodov na to bude dostatok!

Budeme radi, ak sa k nám opäť pripojíte...

Kolektív CK HITKA

Okrem kvalitnej štandardnej lyžovačky u nás vybavíte aj tieto služby:

- **Firemné lyžovačky** aj **lyžovačky pre školy**
- Lavínové kurzy
- **Heliski** (Švajčiarsko, Taliansko, Gruzínsko, Kanada)
- Jazda na **skutočných monopostoch F1**
- Účasť na svetových **WRC rally**
- **Plavby** po riečnych kanáloch (destinácie po celej Európe)
- Plavby veľkými luxusnými loďami po moriach a oceánoch
- Letné pobyty **pri mori** (vlastnou dopravou, letecky, autobusom)
- Pobyty pri mori aj v zime, pobyty na horách aj v lete
- Exotika – **Srí Lanka**
- Poznávacie okruhy na **bicykloch, motorkách, legendárnych skútroch Vespa, Fiate 500 Cabrio**
- Lístky na **vlakovú dopravu** po Európe, vrátane **nočných** spacích vlakov a **vysokorychlostných** vlakov
- Lístky na **autovlak** (preprava osôb a áut alebo motoriek)
- Lístky na **trajekty** (Taliansko, Francúzsko)
- Lístky na **futbalové zápasy** v Španielsku (Barcelona, Madrid)



© andyparant.com

Poistenie UNIQA

Cestovné poistenie vám sprostredkujeme cez **poistovňu UNIQA**. S touto poisťovňou má CK HITKA uzatvorenú aj zmluvu o povinnom zmluvnom poistení zájazdu pre prípad úpadku CK s platnosťou do 31.05.2020. Certifikát je k dispozícii v CK HITKA a dostanete ho na vyžiadanie.

Potvrdenie o poistení zájazdu je súčasťou tlačiva Zmluvy o obstaraní zájazdu.



Cena cestovného poistenia je **2,20 EUR /1 os. /1 deň**. Je vhodné pre lyžovanie aj jazdu na F1 a jeho veľkými bonusmi sú **poistenie lyžovania mimo zjazdoviek**, náhrada **stornoplatkov bez spoluúčasti**, **neobmedzovanie vekom a rodinná zľava 20 %**.

Sólo lyžiari - cestovať môžete aj sami

Myslíme aj na tých, ktorí momentálne nemajú s kým vyraziť na lyžovačku. Neváhajte nás osloviť, navrhne vám viaceré možnosti a možno práve s nami si nájdete „svoju partiu“.

Obsah

◦ Úvod	2-3
◦ Zájazdy s prepravou - autobus	4-5
◦ Francúzsko	6-19
◦ Rakúsko	20-26
◦ Taliansko	28-33
◦ Švajčiarsko a Slovinsko	34
• Jazda na <i>monoposte F1</i>	35

Informácia k spoločnej večeri a k spoločnému lyžovaniu

V alpských strediskách organizujeme **spoločnú večeru** v miestnej reštaurácii (v cene cca 25,00 EUR), o ktorej vás bude informovať náš organizátor autobusového zájazdu. Vyskúšate tradičné špeciality savojskej kuchyne (raclette, savojské fondue či iné) a strávite večer v príjemnom prostredí.

Odporúčame tiež využiť **spoločné lyžovanie** s organizátorom zájazdu. Je možné počas väčšiny autobusových zájazdov v prvých 3 lyžiarskych dňoch. Umožní vám rýchlejšiu orientáciu, aj ľahšie spoznanie tých najobľúbenejších zjazdoviek v danej lokalite.

Dôležité

Kompletnú ponuku vrátane všetkých termínov, cien zájazdov, ubytovacích kapacít, obrázkovej galérie, zmluvných podmienok alebo všeobecných informácií o zájazdoch nájdete na internete (www.hitka.sk). Ponuka na našej webovej stránke je neoddeliteľnou súčasťou katalógu CK HITKA.

Ak príjemca tohto katalógu tento nevráti do CK HITKA, potvrdzuje tým, že si ho ponecháva pre svoju vlastnú potrebu a že tento katalóg nebude neskôr tvoriť súčasť komunálnych odpadov.



Zľavy a podmienky pre ich poskytovanie (platí pre francúzske Alpy, podrobne na www.hitka.sk)

Pri **skorom nákupe** či objednávke zájazdu **do 10.10.2019** je zľava vo výške 5,00 až **50,00 EUR** z ceny zájazdu podľa jeho hodnoty. **Verný zákazník**, ktorý sa v posledných 3-5 sezónach bez prerušenia (!) zúčastnil lyžiarskych zájazdov CK HITKA, si môže nárokovať zľavu 3,00, 9,00 či 12,00 EUR z ceny zájazdu. Táto zľava platí pri objednávke do **30.11.2019**. Výška zľavy pre seniorov a deti je uvedená pri jednotlivých ponukách (ak sa poskytuje). Pri skupine **11 a viac osôb** má každá osoba zľavu 3,00 EUR (zájazd do 200,00 EUR) resp. 7,00 EUR z ceny zájazdu, pri skupine **21 osôb** a viac je 1 osoba zadarmo, pri skupine **35 a viac osôb** je cena dohodou. **Uvedené zľavy sa vzťahujú na lyžiarske zájazdy z vlastnej ponuky CK HITKA do Francúzska**. Upresnenie poskytovania zľavy je vo Všeobecných zmluvných podmienkach v bode 4.14. Informácie o zľavách pre iné destinácie poskytneme na vyžiadanie a pre konkrétny zájazd.



Termín zájazdu	Stredisko / lokalita	Číslo zájazdu	Štúdio 1-priestorové				Apartmán 2-priestorový			Priateľok perman.	Poznámka
			4 os.	3 os.	2 os.	6 os.	5 os.	4 os.			
13.12.-21.12.2019	Les 2 Alpes	2001	353,00	401,00	496,00	343,00	372,00	415,00			
14.12.-21.12.2019	Bormio /Alta Valtellina	2002	275,00	300,00	349,00	Hotel s polpenziou 515,00					
03.01.-11.01.2020 😊	Les Menuires /Les 3 Vallées	2003	461,00	502,00	585,00	443,00	464,00	496,00	56,00	Prázd. 06.-07.01.2020	
03.01.-11.01.2020 😊	Les Menuires /Les 3 Vallées	2004	535,00	535,00	634,00	513,00	548,00	600,00	56,00	Prázd. 06.-07.01.2020	
03.01.-11.01.2020 😊	Val Thorens /Les 3 Vallées	2005	587,00	666,00	825,00	522,00	556,00	608,00	48,00	Prázd. 06.-07.01.2020	
03.01.-11.01.2020 😊	Val Thorens /Les 3 Vallées	2006	495,00	544,00	554,00	489,00	517,00	509,00	48,00	Prázd. 06.-07.01.2020	
03.01.-11.01.2020 😊	Tignes /Tignes & Val d'Isère	2007	482,00	530,00	626,00	482,00	508,00	548,00		Prázd. 06.-07.01.2020	
03.01.-11.01.2020 😊	Alpe d'Huez	2008	418,00	447,00	504,00	407,00	421,00	443,00		Prázd. 06.-07.01.2020	
03.01.-11.01.2020 😊	Flaine /Le Grand Massif	2009	442,00	490,00	586,00	442,00	471,00	514,00		Prázd. 06.-07.01.2020	
10.01.-18.01.2020	Isola 2000	2010	317,00	343,00	394,00	308,00	321,00	342,00			
17.01.-25.01.2020	Vars /La Forêt Blanche	2011	435,00	480,00	569,00	401,00	421,00	452,00			
17.01.-25.01.2020	Briançon /Serre Chevalier	2012	394,00	426,00	491,00	388,00	406,00	433,00			
17.01.-25.01.2020	Valmeinier /Galibier-Thabor	2013	399,00	436,00	511,00	380,00	398,00	426,00			
24.01.-01.02.2020	Briançon /Serre Chevalier	2014				429,00	453,00	489,00			
24.01.-01.02.2020	St. Sorlin d'Arves /Les Sybelles	2015	460,00	504,00	592,00	449,00	473,00	510,00			
24.01.-01.02.2020	Cervinia /Matterhorn Ski Paradise	2016	542,00	595,00	698,00	598,00	640,00	703,00	69,00		
31.01.-08.02.2020	Tignes /Tignes & Val d'Isère	2017	536,00	604,00	740,00	530,00	566,00	620,00		Prázdniny 03.02.2020	
31.01.-08.02.2020	Les Orres	2018	411,00	441,00	522,00	411,00	425,00	462,00		Prázdniny 03.02.2020	
31.01.-08.02.2020	Val d'Allos /Espace Lumière	2019	383,00	423,00	502,00	365,00	390,00	431,00		Prázdniny 03.02.2020	
06.03.-14.03.2020 😊	Isola 2000	2020	346,00	376,00	436,00	335,00	351,00	374,00			
06.03.-14.03.2020 😊	Alpe d'Huez	2021	440,00	476,00	547,00	424,00	443,00	470,00			
13.03.-21.03.2020	Les Menuires /Les 3 Vallées	2022	514,00	566,00	671,00	484,00	510,00	549,00	54,00		
13.03.-21.03.2020	Val Thorens /Les 3 Vallées	2023	554,00	618,00	631,00	548,00	585,00	575,00	48,00		

13.03.-21.03.2020	Tignes /Tignes & Val d'Isère	2024	534,00	591,00	707,00	508,00	545,00	607,00	
13.03.-21.03.2020	Chamonix /Chamonix Mont Blanc	2025	595,00	641,00	732,00		582,00	615,00	
13.03.-21.03.2020	Morzine /Les Portes du Soleil	2026	489,00	517,00	573,00	486,00	502,00	526,00	
20.03.-28.03.2020	Les 2 Alpes	2027	424,00	471,00	563,00	433,00	463,00	507,00	
27.03.-04.04.2020	Arc 1800 /Paradiski	2028	459,00	500,00	582,00	456,00	480,00	505,00	34,00
27.03.-04.04.2020	Méribel /Les 3 Vallées	2029	503,00	545,00	630,00	508,00	535,00	575,00	46,00
27.03.-04.04.2020	Belle Plagne /Paradiski	2030	514,00	553,00	631,00	514,00	537,00	572,00	39,00
08.04.-14.04.2020 *	Marilleva /Dolomiti di Brenta 	2031	340,00	372,00	437,00	353,00	372,00	401,00	31,00
10.04.-18.04.2020	Arc 2000 /Paradiski	2032	386,00	417,00	478,00		373,00	392,00	34,00

Ceny sú v **EUR** a platia pre **1 osobu** pri plnom obsadení bytu /izby na konkrétny termín. **Ceny zahŕňajú** autobusovú prepravu z Bratislavy, ubytovanie v 1-priestorových štúdiách a 2-priestorových apartmánoch, 6-dennú lyžiarsku permanentku, postelnú bielizeň a pobytovú taxu. Pri **červenej** cene nebude ubytovanie v štúdiu, ale v apartmáne (min. v 2-priestorovom), pri **modrej** cene bude ubytovanie v 1-priestorovom štúdiu pre 5 osôb. **Pri ubytovaní v hoteli je okrem uvedeného v hnedej cene aj polpenzia.**

Pri uvedených cenách je v cene zájazdu permanentka len pre tam uvedené stredisko – vid' **cený príplatkov** na rozšírenú permanentku platnú pre celú lokalitu. Ak ale príplatok uvedený nie je, platí permanentka pre celú lokalitu. Vo vybraných zájazdoch mimo Francúzska **môže byť** permanentka v cene zájazdu aj na menej dní ako 6 (platí pre zájazd v termíne s*).

Využite väčšie apartmány! Pri zájazde do Les Menuires (03.01.-11.01.2020) je možné bývať aj v rezidencii **ADONIS** v 3-priestorovom apartmáne pre 8 osôb, cena zájazdu je pri plnom obsadení 496,00 EUR/1 os.

Pri zájazde do Briançonu (24.01.-01.02.2020) je možné bývať aj v rezidencii **AIGLE BLUE** v 4-priestorovom apartmáne pre 8 osôb, cena zájazdu je pri plnom obsadení 414,00 EUR/1 os., pri 7 osobách v byte 429,00 EUR/1 os. a pri 6 osobách 449,00 EUR/1 os.

Pri zájazde do Saint Sorlin d'Arves ((24.01.-01.02.2020) je možné bývať aj v rezidencii **ORRES** v 3-priestorovom apartmáne pre 8 osôb, cena zájazdu je pri plnom obsadení 438,00 EUR/1 os.

Príplatok za prepravu autobusom **s vyšším komfortom** je 60,00 EUR/1 osoba - táto osoba potom sedí na dvojsedadle len sama (uvedené platí v prípade voľných miest v autobuse).

Pri zájazdoch autobusom je **možné aj iné ubytovanie** ako kalkulované. K cene vybraného ubytovania (bez prepravy) sa v takom prípade pripočíta príplatok 150,00 EUR.

 Označenie pre obdobie splnu.

* V cene zájazdu len 5 nocí a 5-denná permanentka pre stredisko Marilleva.





Obdivované, vyhľadované, uznávané, fantastické – to je len pár superlatívov, ktoré sa spájajú s touto vynikajúcou lyžiarskou destináciou. Ne náhodou sa hovorí, že najlepšia lyžovačka sa začína až vo francúzskych Alpách. Navštíviť ich aspoň raz za sezónu sa už pritom stalo súčasťou **životného štýlu** mnohých slovenských lyžiarov.

Ktorý lyžiar by netúžil spustiť sa na lyžiach po upravenej zjazdovke priamo od svojho hotela či rezidencie, nečakať v rade dlhé minúty na vyvezenie na kopec, lyžovať prakticky pri každej jazde na inom svahu, mať pocit, že je na kopci sám a pritom mať možnosť kedykoľvek sa vrátiť do svojej vykúrenej izby alebo apartmánu? Vo francúzskych strediskách to ale možné je. Ich veľkou výhodou pritom je, že okrem naozaj kvalitnej **lyžovačky vo vysokých nadmorských výškach** dokážu ponúknuť aj dostatočné množstvo ubytovacích kapacít rôznej kategórie. Pre náročnejších je tu k dispozícii aj dostatok apartmánov či hotelov vyššieho štandardu. Vráťane tých luxusných s vysokým komfortom, kde si však už za svoje kvalitné služby nechajú aj primerane zaplatiť. Lyžovať na francúzskych kopcoch však môžete aj za naozaj prijateľné a **výhodné ceny**.

Najčastejšie využívané ubytovanie je v rezidenciách, kde sú k dispozícii jednopriestorové **štúdiá** pre 2-4 osoby, ktoré majú v obývacej spálni rozťahovací gauč a spravidla poschodovú posteľ v predsieni. Štúdiá majú vlastné sociálne zariadenie so sprchou a WC, kuchynský kút a niekde aj balkón. Ubytovanie je možné aj v dvojpriestorových **apartmánoch** pre 4-6 osôb s malou spálňou, obývacou spálňou s gaučom a s poschodovou posteľou v predsieni. Vybavenie bytu je potom podobné ako v prípade štúdiá. V niektorých prípadoch sú možné aj apartmány pre väčší počet osôb.

Pri obsadení bytov na ich plnú kapacitu treba počítať s istou tolerantnosťou, obvykle sú totiž vyriešené plošne dosť úsporne. Alternatívou pre náročnejších môže byť v takom prípade byt obsadený menším počtom osôb ako je jeho kapacita, alebo výber ubytovania **vyššieho štandardu**. Rezidencií aj hotelov tohto vyššieho štandardu pribudlo, takže je z čoho vyberať. V prípade potreby nás kontaktujte, samozrejme vám radi poradíme...



© Tignes Developpement



© OT Tignes



© Les 2 Alpes - Hitka



© Les Menuires - Hitka



© G. Lansard - Office de Tourisme Les Menuires



© OT La Plagne

Stredisko / lokalita dĺžka zjazdoviek	Nadmorská výška	Počet lanoviek				Počet zjazdových tratí							Zlavy
Les Menuires (Les 3 Vallées) 160 (610) km	1.450 – 2.850 (1.300-3.230)	6 (39)	15 (66)	12 (65)	28 (120) km	12 (48)	34 (128)	24 (108)	6 (30)	áno	-	áno	D 5-12 r. S 65-74 r.
Val Thorens (Les 3 Vallées) 150 (610) km	1.800 – 3.230 (1.100-3.230)	8 (39)	15 (66)	5 (65)	0 (120) km	11 (48)	29 (128)	29 (108)	9 (30)	áno	-	áno	D 5-12 r. S 65-74 r.
Courchevel (Les 3 Vallées) 150 (610) km	1.100 – 2.738 (1.100-3.230)	11 (39)	19 (66)	30 (65)	66 (120) km	19 (48)	34 (128)	34 (108)	9 (30)	áno	áno	áno	D 5-12 r. S 65-74 r.
Méribel (Les 3 Vallées) 150 (610) km	1.400 – 2.952 (1.100-3.230)	15 (39)	17 (66)	18 (65)	33 (120) km	9 (48)	34 (128)	23 (108)	7 (30)	áno	áno	áno	D 5-12 r. S 65-74 r.
Tignes (Tignes & Val d'Isère) (300 km)	(1.550 – 3.456)	4 (11)	24 (33)	19 (33)	20 (40) km	7 (22)	36 (68)	19 (39)	7+9 (26)	áno	áno	áno	D 5-13 r. S 65-74 r.
Val d'Isère (Tignes & Val d'Isère) (300 km)	1.785 – 3.456 (1.550-3.456)	6 (11)	23 (43)	15 (33)	20 (40) km	15 (22)	31 (68)	20 (39)	12 (26)	áno	áno	áno	D 5-13 r. S 65-74 r.
La Plagne (Paradiski) 225 (425) km	1.250 – 3.250 (1.200-3.250)	9 (17)	36 (67)	35 (61)	98 (153) km	11 (12)	75 (129)	34 (66)	18 (35)	áno	áno	áno	D 5-12 r. S 65-74 r.
Les Arcs – Peisey-Vallandry (Paradiski) 200 (425) km	1.200 – 3.250 (1.200-3.250)	8 (17)	31 (67)	16 (61)	55 (153) km	1 (12)	56 (129)	33 (66)	18 (35)	áno	áno	áno	D 5-12 r. S 65-74 r.
Avoriaz (Les Portes du Soleil) 112 (650) km	(900 – 2.466)	3 (14)	18 (83)	13 (109)	36,5 (243) km	5 (33)	25 (125)	14 (104)	6 (27)	áno	áno	áno	D 5-19 r. S 65 r. a viac
Flaine (Le Grand Massif) 140 (265) km	1.600 – 2.500 (700 – 2.500)	2 (6)	10 (29)	11 (33)	13 km	7 (18)	29 (66)	23 (46)	5 (14)	áno	-	áno	D 5-15 r. S 65-74 r.
Les 2 Alpes 225 km	1.300 – 3.568	6	23	19	25 km	27	45	18	14	áno	áno	áno	D 0-4 r. S 72 r. a viac
Alpe d'Huez (Alpe d'Huez grand domaine Ski) 250 km	(1.100 – 3.330)	(16)	(23)	(42)	(50 km platené)	(42)	(37)	(39)	(17)	áno	áno	áno	D 5-12 r. S 65-71 r.
St. Sorlin d'Arves (Les Sybelles) (310 km)	(1.100 – 2.620)	(0)	(28)	(45)	(6 trás)	(25)	(56)	(34)	(9)	áno	áno	áno	D 5-11 r. S 66-74 r.
Briançon (Serre Chevalier) (250 km)	(1.200 – 2.800)	(7)	(21)	(38)	(35 km)	(23)	(29)	(39)	(12)	áno	áno	áno	D 0-5 r. S 75 r. a viac
Vars (La Forêt Blanche) (185 km)	(1.650 – 2.750)	(2)	(18)	(31)	(10 km)	(21)	(45)	(40)	(10)	-	áno	áno	D 0-4 r. S 75 r. a viac
Les Orres 100 km	(1.550 – 2.720)	0	8	9	30 km	9	5	18	4	-	áno	áno	D 0-4 r. S 75 a viac
Valmeinier (Galibier-Thabor) (160 km)	(1.430 – 2.750)	(2)	(17)	(10)	(15 km)	(17)	(30)	(34)	(8)	-	áno	áno	D 5-12 r. S 65-74 r.
Chamrousse 90 km	1.400 – 2.250	1	8	12	41 km platené	8	15	15	6	-	áno	áno	D 5-25 r. S 64-73 r.
Val d'Allos (Espace Lumière) 230 km	(1.400 – 2.600)	(8)	(23)	(34)	(100 km)	(13)	(37)	(35)	(9)	-	áno	áno	D 5-12 r. S 65-74 r.
Isola 2000 120 (255) km	1.800 – 2.603	3	7	10	50 km	7	21	11	3	-	áno	áno	D 5-16 r. S 62-71 r.
Chamonix 115 (410+300) km	1.035 – 3.842	8 (34)	17 (45)	16 (35)	42 km	14 (16)	31 (64)	20 (69)	11 (24)	áno	áno	-	D 4-15 r. S 65 r. a viac

	kabinová lanovka		sedáčková lanovka		vlek		bežkárske trate (km)		Ideálne pre rodiny s deťmi		ubytovanie vyššieho štandardu	D	zlavy pre deti	S	zlavy pre seniorov
	kvalitný snowpark		verejný bazén		klzisko		autobusová preprava		vlastná doprava						

TIGNES	VAL THORENS	LA PLAGNE	AVORIAZ 1800	LES 2 ALPES	ISOLA 2000	LES ORRES
VAL D'ISÈRE	COURCHEVEL	LES ARCS	VARS	ALPE D'HUEZ	LES SYBELLES	VALMEINIER
LES MENUIRES	MÉRIBEL	VAL D'ALLOS	BRIANÇON a SERRE CHEVALIER	CHAMONIX	FLAINE	CHAMROUSSE

Les Menuires (1.450 – 2.850 m n.m.)**Les 3 Vallées**

od 423,00 EUR



od 272,00 EUR

Na skvelé zážitky

Stredisko **Les Menuires** sa nachádza v Savojských Alpách v údolí Vallée des Belleville, v lyžiarskom raji nazvanom „Les 3 Vallées“ (3 údolia). Spolu s dedinkou St Martin de Belleville ponúka 160 km prepojených zjazdových tratí. Na zábavu a oživenie tu nájdete až dve **športové centrá** s krytým bazénom a wellness, ale aj 2 bobové dráhy. V stredisku je aj možnosť bezplatného parkovania. Celá lokalita Les 3 Vallées poskytuje celkom **610 km** zjazdoviek bez potreby použiť auto či skibus.

Ubytovanie ponúkame v anonymných i konkrétnych rezidenciách v rôznych štvrtiach strediska, pričom pešia **dostupnosť** lanoviek a svahov od ubytovania je bežným javom. **Vyšší štandard** ubytovania zaisťujú 4* rezidencie: obľúbená klasika **Les Chalets d'ADONIS**, luxusná rezidencia **CGH LES CLARINES**, **CGH CHALETS DU SOLEIL** a **HAMEAU DE LA SAPINIERE**, prípadne rezidencia so zaujímavými cenami **SOLEIL VACANCES LES MENUIRES**. Znalcov dobrej kuchyne a príjemnej atmosféry upozorňujeme najmä na **Chalet hotel ISATIS**, kde každá izba má na balkóne **vlastnú vírivku**. Pre náročných je tu 4* **Chalet hotel KAYA** (s bazénom, ale aj športovým obchodom *Rosael Sport*).

© OT Les Menuires

Odalys



© P.Lebeau - Office de Tourisme des Menuires

Val Thorens (1.800 – 3.230 m n.m.)**Les 3 Vallées**

od 437,00 EUR



od 270,00 EUR

Vo výške 2.300 m n.m.

Životom nabité stredisko - najvyššie položené (**2.300 m n.m.**), kvalitné, neustále sa modernizujúce, rôznorodé. Patrí k dominantám lokality Les 3 Vallées a jeho poloha zaručuje stabilné snehové podmienky a veľké možnosti **kvalitného lyžovania**. Atrakciou je kabínová lanovka pre 150 osôb s panoramatickými oknami, 6 km dlhá bobová dráha začínajúca vo výške 3.000 m n.m., najvyššie umiestnený ľadový okruh v Európe či obľúbené snowboardistické akcie (odporúčame nevynechať už tradičný decembrový *Ski & Boarderweek*). Stredisko je veľmi dobre vybavené, varí tu i najmladší francúzsky šéfkuchár s dvoma Michelinovskými hviezdami. Skutočne to tu žije a v sezóne je tu pomerne rušno. Počítajte s plateným parkovaním a len na vyhradených miestach (cca 77,00 EUR) .

Okrem viacerých rezidiencií základného a stredného štandardu máme v ponuke aj ubytovanie vyššej úrovne. Ide o 5* rezidenciu **MONTANA PLEIN SUD** a 4* **HAMEAU DU KASHMIR**, **VILLAGE MONTANA** a **PLEIN SUD**. Ak hľadáte pobyt s polpenziou, vhodné sú 3* **LE SHERPA**, 4* **LE VAL THORENS** či **3 VALLÉES** a 5* **KOH-I NOR**.

© OT Val Thorens

Odalys

© OT Val Thorens



Courchevel (1.100 – 2.738 m n.m.)

Les 3 Vallées

 od 544,00 EUR

Vysoký štandard služieb



Dominantou jedného z údolí lokality Les 3 Vallées je známa dedina **Courchevel**, vyhľadávaná celebritami a dobre situovanými lyžiarmi z celého sveta. Pokiaľ máte záujem zapadnúť do takejto **luxusnej a riadne mondénnej atmosféry**, vyhodiť si riadne z kopytka a minúť pár peňazí, máte možnosť. Na okolitých kopcoch sa ale rozdielne finančné možnosti vytratia a lyžiarske svahy rovnako využívajú aj tí s menším balíkom peňazí. Vyberte si niektorú z nami ponúkaných rezidiencií či hotelov (napr. 4* **LES SHERPAS**). Stredisko je súčasťou lokality Les 3 Vallées, disponujúcej 610 km zjazdoviek.

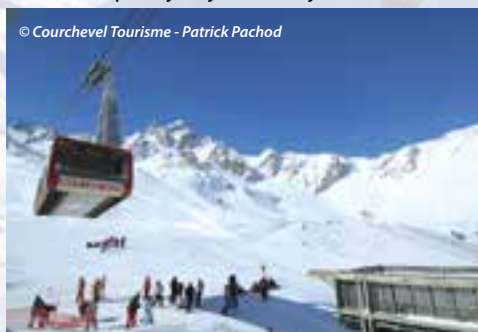

Méribel (1.400 – 2.952 m n.m.)

Les 3 Vallées

 od 464,00 EUR  od 266,00 EUR

Priamo v srdci veľkej lokality



Zimné stredisko **Méribel** je vďaka umiestneniu v strednom údolí lokality Les 3 Vallées vhodné pre podrobnejšie spoznávanie oboch susedných údolí. Svojou architektúrou horských chát a použitými materiálmi získalo svojrázne čaro. V stredisku Méribel ale nájdete okrem obvyklej vybavenosti aj bazén, klzisko, bowling. **Ubytovanie** ponúkame v časti Méribel-Mottaret v 3* rezidencii **Odalys LE HAMEAU DU MOTTARET**.

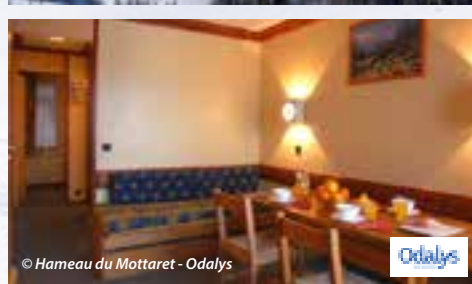

LES 3 VALLÉES



LES 3 VALLÉES



 od 457,00 EUR  od 300,00 EUR

Zo zjazdovky do bazéna



Stredisko **Tignes** s ubytovaním v nadmorskej výške cca 2.100 m predstavuje novšiu časť lokality Tignes & Val d'Isère. Vďaka ľadovcu Grande Motte umožňuje prakticky celoročné lyžovanie. Okrem skvelých podmienok na zjazdové lyžovanie si tu na svoje prídu i freerideri či freestyleri. A nielen preto, že Tignes bývalo dejiskom **Winter X Games**! Tignes je proste najšportovejšie stredisko.

Ubytovanie ponúkame hlavne v anonymných rezidenciách stredného štandardu (prevažne štvrt Le Lac) a potom vo viacerých rezidenciách vyššieho štandardu či v hoteloch. Ide napr. o 4* hotelovo-rezidenčný komplex **VILLAGE MONTANA**, 4* rezidencie **CGH LE JHANA**, **LA FERME DU VAL CLARET** a **LA NEVADA** vo štvrti Val Claret a z hotelov je to 5* **SUITES DU MONTANA**.

S permanentkou *Tignes & Val d'Isère* môžete opäť využiť **voľný vstup** do krytých bazénov a na klzisko (vrátane zapožičania korčúľ). Pri príchode autom je potrebné počítať s plateným parkovaním (cca 75,00 EUR /týždeň).

Stredisko Tignes patrí do lokality **Tignes & Val d'Isère**, ktoré je prepojením modernosti a funkčnosti (Tignes) s mondénnosťou a slávou (stredisko Val d'Isère) a ponúka celkom **300 km prepojených zjazdoviek**. Nenadarmo ide o jednu z najslávnejších a najkvalitnejších lyžiarskych oblastí sveta.



 od 279,00 EUR

Ukázková kombinácia športu a luxusu



Protipólom Tignes je **mondénne stredisko Val d'Isère**, nachádzajúce sa v rovnakej lokalite. Val d'Isère nepôsobí až takým športovým dojmom ako Tignes. Netreba však zabúdať, že sa tu pravidelne v rámci svetového pohára jazdí **Kritérium prvého snehu** a že tunajšie zjazdovky hviezdili i na **olympiáde či svetovom šampionáte** (naposledy v 2009). Hlavným tromfom Val d'Isère je, samozrejme popri lyžovaní, prepojenie tradičnej savojskej dedinky s luxusnými obchodíkmi a podnikmi. Oddýchnuť si môžete aj v efektnom športovom centre s bazénmi.

Ponuku **ubytovaní** tvoria kvalitné hotely ako 4* **ORMELUNE** či 3* **KANDAHAR** s dobrým umiestnením. K dispozícii sú samozrejme tiež rezidencie stredného alebo vyššieho štandardu (napr. 5* **CHALET SKADI**).

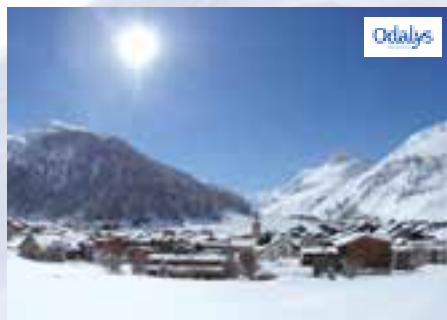

La Plagne (1.250 – 3.250 m n.m.)

Paradiski

 od 476,00 EUR

 od 273,00 EUR

Stredisko pre všetkých



PARADISKI

Lyžiarske stredisko **La Plagne** tvorí 10 prepojených lyžiarskych satelitných častí na ploche 100 km². Nachádza sa tu 225 km zjazdových tratí, niekoľko snowparkov či boardercrossov, najdlhší európsky funslope i ľadovec Bellecôte. Jednotlivé strediská sa líšia vybavenosťou a atmosférou, nájdete tam bazény, klzisko, aquapark, lezeckú stenu, zipline. Veľmi zaujímavá je neďaleká bobová a sánkarská dráha z OH 1992, ktorú si môžete vyskúšať aj vy. Vďaka poschodovej kabínovej lanovke pre až 200 osôb bolo La Plagne prepojené so strediskom Les Arcs - Peisey-Vallandry a vzniknutá oblasť **Paradiski** tak ponúka **420 km** prepojených tratí a 2 ľadovce.

Ubytovanie ponúkame v štvrtiach Belle Plagne, Plagne Soleil, Plagne Villages a Plagne Bellecôte. Z ubytovaní odporúčame 4* rezidencie resp. rezidencie vyššieho štandardu v Plagne Soleil (**CGH LES GRANGES DU SOLEIL, SUN VALLEY**), Plagne Villages (**Odalys Prestige FRONT DE NEIGE**) a v Belle Plagne (**Chalet du VALLON a Chalet des CIMES**).



Les Arcs (1.200 – 3.250 m n.m.)

Paradiski

 od 223,00 EUR

Atraktívne pre každého



PARADISKI



Stredisko Les Arcs vyniká dobre premyslenou architektúrou s citom zasadenou do ihličnatých lesov. Množstvo **čiernych zjazdoviek** ho radí medzi jednoznačne športové strediská. **Klenotom** je čierno-červená zjazdovka z vrcholu Aiguille Rouge so zrejme **najväčším prevýšením** v Európe, zjazdovky križujúce smrekové lesy nad Arc 1600, početné zabezpečené freeridové trasy, ale aj **unikátna zábavná zóna Mille8** s mnohými zážitkovými zjazdovkami. Poschodová kabínová lanovka pre 200 osôb prepája Les Arcs - Peisey-Vallandry so susedným strediskom La Plagne, čím vznikla oblasť **Paradiski**, ktorá ponúka **420 km** prepojených tratí a 2 ľadovce. Každá zo štyroch štvrtí Les Arcs má svoje osobité čaro, my vám ponúkame **ubytovanie** základného až vyššieho štandardu v Arc 1600, Arc 1800 (5* rezidencia **Odalys EDENARC**) a Arc 2000 (4* rezidencie **CIME DES ARCS, AROLLES** a 5* **CHALET ALTITUDE**).



PARADISKI

PARADISKI

PARADISKI

PARADISKI

Avoriaz (900 – 2.460 m n.m.)**Les Portes du Soleil**

 od 461,00 EUR  od 296,00 EUR

Stredisko ako z iného sveta

Celkom **650 km** tratí lyžiarskej oblasti **Les Portes du Soleil** (v preklade Slnecná brána) sa rozkladá medzi Mont Blancom a Ženevským jazerom. Prepojením 8 francúzskych a 6 švajčiarskych stredísk vznikla **jedna z najväčších** oblastí sveta, ponúkajúca lyžovanie v 5 kompaktných areáloch. Väčšina je prepojená vlekmí, niektoré okrajové časti spájajú skibusy.

Srdcom lyžiarskej oblasti je stredisko **Avoriaz** (1.800 m n.m.). Je skvostom pre svoju nezvyčajnú architektúru splyvajúcu s okolitou skalnou panorámou a malebným umiestnením priamo na hranici skalného zrázu. A bohaté je aj na mimolyžiarske aktivity. **Raritou** je rozvoj batožín a klientov aj na saniach ťahaných koňmi (za poplatok, kvôli zákazu vstupu áut do strediska). Inak je presun batožiny individuálny s použitím malých sánok (na mincu). Vzhľadom na peší charakter strediska je parkovanie riešené vysunutými platenými parkoviskami (cca 91,00 EUR /týždeň).

Ubytovanie je potom možné v rezidenciách priamo v Avoriaz alebo pri údolnej stanici kabínovej lanovky **Prodains** v **Morzine**.



© Thibaut-Loubere - Avoriaz 1800



© Avoriaz - V.Canet-Poret

Flaine (1.600 – 2.500 m n.m.)**Le Grand Massif**

 od 422,00 EUR  od 248,00 EUR

Prepojenie modernosti s tradíciou

Stredisko **Flaine**, súčasť lyžiarskej oblasti Le Grand Massif, očarí výhľadmi na panorámu Mont Blancu, **architektúrou** zo 60-tych rokov minulého storočia spojenou s priekopníckymi myšlienkami, 14 km dlhou modrou zjazdovkou s prekrásnou scenériou i zjazdovkou z mýtického Combe de Gers, no hlavne **veľmi kvalitnými snehovými podmienkami**. Ideálne stredisko pre rodiny s deťmi.

Flaine však nebolo priekopnícke len svojou architektúrou - v centre stojí o.i. socha Pabla Picassa, bola tu vybudovaná **prvá 8-miestna sedačková lanovka** i **prvé snehové delá** v Európe a zjazdovky boli navrhované francúzskou lyžiarskou legendou Emileom Allais.

Za zmienku stoja aj **bohaté možnosti aktivít mimo lyžovania** spolu s početnými akciami počas celej sezóny. K dispozícii sú všetky úrovne ubytovania v centrálnej časti strediska. Okrem základného štandardu ponúkame aj 3* rezidenciu **LES TERRASSES DE VERET**, **Odalys PANORAMIC**, či 4* rezidenciu **CGH LE CENTAURE**.



© OT Flaine



© OT Flaine

Les 2 Alpes (1.300 – 3.568 m n.m.)

Les 2 Alpes

 od 404,00 EUR

 od 196,00 EUR

Lyžovačka z výšky 3.600 m n.m.



© Les 2 Alpes - Hitka

Odalys

Stredisko **Les Deux Alpes** (dedina vo výške 1.650 m n.m.) ponúka atraktívne lyžovanie vo **vysokých nadmorských výškach**, nad ktorými dominuje vrch Pic de la Meije. Vďaka svojmu ľadovcu je považované za najväčší areál letného lyžovania v Európe a bonusom je blízkosť legendárnej mekky freeridu, strediska **La Grave**. K dispozícii je až **220 km** zjazdových tratí rôznych náročností s prevýšením vyše 2.300 m a s vynikajúcou možnosťou realizovania nových zimných športov. Na tento účel vytvorili tzv. slide zónu a snowpark, kde sa môžete oddať „adrenálnejším zábavám“ so

všetkou bezpečnosťou. Miestna permanentka navyše umožní aj lyžovanie v strediskách **Grande Galaxie** (Alpe d'Huez, Serre Chevalier, Puy St. Vincent, Via Lattea), vstup do otvoreného bazéna a na klzisko. Pre množstvo barov, diskoték a zábavy sa tomuto stredisku hovorí „**horská Ibiza**“. V stredisku je možnosť aj bezplatného parkovania. **Ubytovanie** ponúkame v rezidenciách rôzneho štandardu.



© Nico Lafay

Alpe d'Huez (1.100– 3.330 m n.m.)

Alpe d'Huez Grand Domaine Ski

 od 387,00 EUR

 od 192,00 EUR

Čierna zjazdovka dlhá 17 km



Známa lyžiarska oblasť **Alpe d'Huez Grand Domaine Ski** tvorená 5 strediskami (o.i. **Alpe d'Huez** a **Auris en Oisans**) sa nachádza v pohorí Grandes Rousses s najvyšším vrcholom Pic Blanc (3.330 m n.m.). Vďaka svojej vynikajúcej mikroklimu a počtu slnečných dní je prezývaná aj *Ostrov snka*. Z lyžiarskeho hľadiska je zaujímavá napr. **čiernou zjazdovkou** *La Sarenne* s dĺžkou 17 km a prevýšením takmer 2 km, zjazdovkou *Le Tunnel* i platnosťou permanentky v oblastiach **Grande Galaxie** (Les 2 Alpes, Serre Chevalier, Puy St Vincent, Via Lattea).

Pobyt s **ubytovaním** v Alpe d'Huez vám umožní využiť širokú škálu aktivít ako vonkajší vyhrievaný bazén, klzisko a aktivity v športovom paláci. S **príplatkom Loisirs+** si ich užijete za naozaj vynikajúcu cenu. Pripravili sme pre vás ubytovanie základného, stredného i vyššieho štandardu (rezidencie 4* **CGH LE CRISTAL DE L'ALPE** a 3* **OURS BLANC**).



© OT Alpe d'Huez



© Alpe d'Huez - SATA



St. Sorlin d'Arves, La Toussuire (1.100 – 2.620 m n.m.)**Les Sybelles**
 od 418,00 EUR
  od 177,00 EUR
310 km tratí pre každého

Lyžiarska oblasť Les Sybelles patrí so svojimi 310 km tratí medzi najväčšie vo Francúzsku. Zamilujete si ju vďaka **nádherným panorámam a výhľadom**, pokojnej atmosfére a lyžiarskej rôznorodosti. Na svoje si tu prídu milovníci širokých zjazdoviek, freerideri i začiatočníci, samozrejmosťou sú snowparky a boarderscross.

Tvorí ju 6 lyžiarskych stredísk, ktoré sú navzájom centrálné prepojené vrcholom L'Ouillon (2.431 m n.m.). Ubytovanie ponúkame v 3* a 4* rezidenciách v dedinách St. Sorlin d'Arves a La Toussuire.

St. Sorlin d'Arves je lákavé svojím umiestnením pod monumentálnymi skalnými ihlami Aiguilles d'Arves (3.514 m n.m.) a je najväčším zo stredísk, hoci si stále uchováva ráz príjemnej horskej dedinky. **La Toussuire** je zase dokonalým rodinným strediskom umiestneným na slnečnej planine s krásnymi výhľadmi.

**Briançon a Serre Chevalier (1.200 – 2.800 m n.m.)****Serre Chevalier**
 od 368,00 EUR
  od 185,00 EUR
Lyžovanie spojené s kultúrou

Oblasť Serre Chevalier je s 250 km prepojených tratí **najväčším** strediskom južných Álp. Je prepojením mestečka Briançon (vďaka pevnostiam zapísaným v **UNESCO**) s údolím Serre Chevalier, tvoreným príľahlými malebnými dedinkami. Lokalita sa vďaka severovýchodnej orientácii hrdí **skvelým snehom** a dôležitou informáciou je, že permanentka zahŕňa prístup do **Grande Galaxie** (Les 2 Alpes, Alpe d'Huez, Puy St Vincent, Via Lattea). Tunajší pobyt si isto užijú milovníci freeridu i freestyly. Výrazným bonusom je tiež všadeprítomné **prepojenie kultúry s pôžitkom z lyžovania**.



oblasti umožňuje jednoduchý prístup k najrôznejším aktivitám (plaváreň, zimný štadión, termálne kúpeľné centrum, kasíno, či múzeá). Vyberte si z rezidiencií umiestnených priamo v Briançone alebo v príjemnej dedinke Villeneuve (**Odalys AQUISANA**).



Vars (1.650 – 2.750 m n.m.)**Forêt Blanche**
 od 381,00 EUR

 od 172,00 EUR
Skutočne dobrá lyžovačka

Skvelý pomer kvality a ceny v obľúbenej lyžiarskej oblasti La Forêt Blanche. Stredisko ponúka skvosty ako rýchlostné lyžovanie, najlepší európsky slopestyleový park, skvelé zjazdovky. Nájdete tu krásne **zjazdovky s prevýšením 1.100 m** (napr. červená *Olympique*), **prudko športové trate** (*Chabrières* na letmý km, čiernu *La Coni* so sklonom 43° na prvých 200 m) i **rozsiahle možnosti voľného terénu** s nádhernými pláňami a smrekovcovými lesmi ukrývajúcimi zaujímavé terény. Veľkým plusom je tiež obvyklá výborná kvalita snehu, hlavne severovýchodná orientácia svahov a vraj až **83 % tratí nad 2.000 m n.m.** či štatisticky udávaných 300 snežných dní do roka.

O samotnom stredisku i lyžiarskej oblasti platí, že majú **ideálnu veľkosť** a **dostatočnú vybavenosť**. Každopádne patrí medzi vyhľadávané a obľúbené strediská. Skúste a budete sa tam vracat'...

Ubytovanie ponúkame v rezidenciách stredného a vyššieho štandardu priamo vo Vars Les Claux (napr. rezidencie 4* **HAMEAU DES RENNES, ALBANE** a úplne nová rezidencia **CGH PANORAMA VARS 2000**) alebo v časti Vars Sainte-Marie (rezidencia **Odalys PRA STE MARIE** s bazénom a priamo pri sedačkovej lanovke).



© OT Vars



© OT Vars - Pixeo Media, Pierre Augier

Odalys

Les Orres (1.550 – 2.720 m n.m.)**Les Orres 1800**
 od 381,00 EUR

 od 161,00 EUR
Kvalitné lyžovanie za nízke ceny

©Tintin Photos

Prijemné stredisko so 100 km zjazdoviek, **kvalitným snehom**, severozápadnou orientáciou svahov, **početnými dlhými a širokými červenými zjazdovkami** a krásnymi výhľadmi do údolia a na jazero Serre Ponçon. Lyžovanie je tu vhodné pre rodiny s deťmi ale aj skúsených lyžiarov, ktorí nepotrebujú tie najrozsiahlejšie lyžiarske areály. Lákavou výhodou sú **veľmi príjemné ceny**.

Ubytovanie ponúkame v časti Les Orres 1800 v 3* rezidencii (**PARC DES AIRELLES** s prístupom do bazéna a sauny) alebo v 4* rezidencii (**BALCON DES AIRELLES** s bazénom a saunou). Obe sú hneď pri zjazdovkách a zároveň v centre strediska.



©Tintin Photos



Valmeinier (1.430 – 2.600 m n.m.)

Galibier-Thabor

 od 208,00 EUR

Ideálne stredisko pre rodiny



© OT Valmeinier



Odalys

© OT Valmeinier

Oblasť **Galibier-Thabor** sa nachádza medzi severnými a južnými Alpami. Ponúka celkom **150 km tratí** prepájajúcich strediská Valmeinier a Valloire, ktorým dominujú trojtisícovky Mont Thabor a Grand Galibier. Vďaka svojmu výzoru (a teda podobnosti so známymi Les 3 Vallées) je táto oblasť prezývaná aj **Tri malé údolia**.

Prevažne severná orientácia svahov zaručuje **kvalitné snehové podmienky**, navyše zhruba 70 % rezortu sa nachádza vo výške nad 2000 m n. m. Zalyžuje si tu každý – od začiatočníkov, ktorí sa vybláznia v okolí Valmeinier, po náročných lyžiarov, ktorí si vychutnajú hlavne oblasť Crey du Quart. K tomu **lyžovanie v Les Sybelles alebo St Francois Longchamp v cene!**

Ubytovanie ponúkame v stredisku Valmeinier 1800. Na výber sú byty 3* ale aj 4* štandardu.

Chamrousse (1.400 – 2.250 m n.m.)

Chamrousse

 od 163,00 EUR

V blízkosti rezidií bazén



Stredisko **Chamrousse**, umiestnené kúsok od Grenoblu, je známe svojimi nádhernými červenými západmi slnka a úchvatným výhľadom na pohoria Oisans, Vercors či Chartreuse. A aj tým, že v roku 1968 sa tu v rámci ZOH konal **zjazd mužov a žien**. Už aj to svedčí o kvalite tunajšieho lyžovania. Veľkoryso riešený otvorený **bazén** je v prevádzke tiež počas zimnej sezóny. Jeho veľkým lákadlom je aj **priaznivá cena**.

Ubytovanie ponúkame v komplexe 3* rezidií **Village du BACHAT** (1.700 m n.m.) v okrajovej časti strediska Chamrousse 1750, **v blízkosti** sedačky, bazénu i potrebnej vybavenosti. Neďaleko je tiež bežkárska oblasť **Arselle 1600**. **Vstup do nekrytého bazéna, sauny a hammam je zahrnutý v cene** ubytovania.



© OT Chamrousse



© OT Chamrousse

Val d'Allos (1.400 – 2.600 m n.m.)**Espace Lumière** od 350,00 EUR od 168,00 EUR**Vhodné pre rodiny** 

Vďaka prepojeniu strediska Val d'Allos so strediskom Pra-Loups je Espace Lumière so svojimi 230 km tratí **najväčšou lyžiarskou oblasťou Južných Álp**. Napriek tomu má pohodovú atmosféru a nepreplnené zjazdovky. **Ideálne rodinné stredisko**, kde si ale vďaka rôznorodosti tratí zalyžujú aj dobrí lyžiari.

Lákadlom strediska je **výborná cena** ale tiež jeho umiestnenie iba 130 km od Nice.

Ubytovanie odporúčame v 3* rezidenciách s výborným umiestnením **CHALETS DU VERDON** (s vnútorným bazénom a hammam) a **CENTRAL PARC** (so saunou a hammam).



© valdallos.com



© valdallos.com

Isola 2000 (1.800 – 2.603 m n.m.)**Isola 2000** od 293,00 EUR od 168,00 EUR**Lyžovačka pod stredomorským slnkom** 

Uprostred krásnej prírody národného parku Mercantour, na hraniciach s Talianskom a na vrchole južných Álp (a iba **90 km od Nice**) sa rozprestiera atraktívne stredisko **Isola 2000**, ktoré vás určite milo prekvapí. Zjazdovky sú skutočne rôznorodé, lyžiarska permanentka navyše platí aj v neďalekom stredisku **Auron** a sprístupňuje vám tak **255 km** zjazdoviek. Za naozaj priaznivú cenu tak môžete spoznať dve strediská, ktoré ťažia z blízkosti Stredozemného mora a nadmorskej výšky väčšiny zjazdoviek nad 2000 m. Spojte zimnú lyžovačku so stredomorským slnkom, prípadne aj s jazdou na **monoposte F1** v jarných termínoch!

Ubytovanie ponúkame v rezidencii základného štandardu, ale aj v 4* rezidencii **NEW CHASTILLON** a v 3* hoteli **PAS DU LOUP**, a krásnych samostatných chatách **Chalets de La DIVA** umiestnených pri svahu.



© Isola 2000



© Isola 2000



© Isola 2000

ESPACE LUMIÈRE



ISOLA 2000

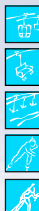

Legendárne stredisko ležiace pod úpäťm famózneho **4.807 m vysokého Mont Blancu** či známej ihly Aiguille du Midi (3.842 m n.m.). Vzniklo spojením viacerých lyžiarskych stredísk prepojených skibusmi. Zrodila sa tak unikátna oblasť, raj zjazdového lyžovania i lyžovania vo voľnom teréne. Táto inak aj metropola horolezectva má v rukách ozajstné tromfy: 90 % zjazdoviek nad 2.000 m, **20 km zjazd údolím Vallée Blanche** (horský vodca odporúčaný), mýtické Grands Montets. Ani mestečko samotné nie je nezaujímavé. Má k dispozícii prakticky plnú vybavenosť aj pre mimolyžiarske aktivity. V cene rozšírenej permanentky je aj **vstup** na plavárň, klzisko, bobovú dráhu a do múzeí. Tu to žije a nezabudnite, že tu sa zrodilo lyžovanie.

Ubytovanie je možné v rezidenciách a hoteloch základného až vyššieho štandardu. Novinkou je 2* a 4* hotel **FOLIE DOUCE** najbláznivejšej siete francúzskeho apres-ski, ako aj príjemný 2* klubový hotel **FORET DES TINES**.



© Camèlia Liparoti - www.chamelix.com



© Camèlia Liparoti - www.chamelix.com

Odalys

Nekupujte, lyže si výhodne požičajte!



Už od 30,50 EUR /1 týždeň



NOVINKA 2020

Tokajská oblasť v
Maďarsku!



DOVOLENKA NA LODI
AJ BEZ KAPITÁNSKEHO OPRÁVŇENIA

 **Nicols**[®]

Bad Kleinkirchheim (1.100-2.055 m n.m.)*Ideálne spojenie športu s relaxom*

Bad Kleinkirchheim je známy termálnymi kúpeľmi a kvalitným lyžovaním. Je ideálnym spojením aktívneho športu s relaxom, korutánskou pohostinnosťou a atmosférou štýlových horských chát a snežných terás. Vo večerných hodinách na vás čakajú taverny, reštaurácie, živá hudba, diskotéky a bary. Oblasť ponúka celkovo **133 km lyžiarsky prepojených tratí**. Nájdete tu kvalitné dlhé zjazdovky, ktoré patria medzi najdlhšie v Korutánsku i výborné podmienky pre freeride. Samozrejmosťou je moderná lyžiarska infraštruktúra. K dispozícii je 33 lanoviek a vlekov a cez 800 snežných diel, ktoré zasnežujú 97 % všetkých zjazdoviek. **Vo vybraných termínoch sú lyžiarske permanentky a vstupy do kúpeľov zdarma alebo s výraznými zľavami.**

Z **ubytovania** v blízkosti svahov odporúčame jednoduché apartmány **RÖMERHOF** či **TAFERNER** v blízkosti svahov alebo novšie apartmánové domy **BEL MONTE**, **MARIAGRAZIA**, **WALD**, **AMADEE**, prípadne samostatne stojaca chata **SARA**. V ponuke sú aj **4* hotely s wellness**, veľmi obľúbený je hotel **ALMRAUSCH**.



© Rueda Badkleinkirchheim



© Rueda Badkleinkirchheim

Kaprun & Zell am See (750-3.029 m n.m.)**Kaprun & Zell am See***Ľadovec s lyžovaním počas celého roka*

Jedna z najobľúbenejších rakúskych oblastí. Leží v krásnej prírode medzi jazerom na úpätí hory Schmittenhöhe a mestečkom Kaprun pod ľadovcom Kitzsteinhorn. Ponuka zábavy a relaxácie je široká, obľúbené je wellness **Tauern Spa** v Kapruni, či najrôznejšie doplnkové športy v okolí.

Tunajšie lyžovanie je prepojením 139 km zjazdových tratí v dvoch vzájomne sa doplňujúcich oblastiach - **Kitzsteinhorn** a **Schmitten**, lyžiarska permanentka platí tiež na susedný **Saalbach** a ponúka tak **lyžovanie až na 408 km tratí!** Dlho očakávanou novinkou bude od decembra **prepojenie Kaprunu s ľadovcom Kitzsteinhorn a prepojenie Schmitten s Viehhofenom.**

Ubytovanie ponúkame v rôznych **apartmánoch** v celej oblasti. Pre skupinu priateľov či rodín je výbornou voľbou **Haus KATHRIN**. Ak uprednostňujete **hotelové ubytovanie**, odporúčame 3* hotel **SCHÜTTTHOF** a 4* výstavné hotely **LATINI**, **MAVIDA** (wellness hotel), **KINDERHOTEL** (raj pre rodiny s deťmi) a napokon **TAUERN SPA** ako jeden z najlepších hotelov v Rakúsku!



© Hitka

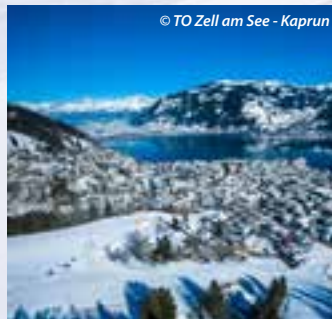

© TO Zell am See - Kaprun



© Tauern Spa



Najväčšia ľadovcová oblasť v Rakúsku

Ide o najväčší **ľadovcový lyžiarsky areál v Rakúsku**, len 45-minút jazdy od Innsbrucku. **Výborné lyžiarske podmienky**, skoro prázdne svahy a k tomu **záruka snehu od októbra do júna**. Všetky služby sú tu na výbornej úrovni. **Deti do 10 rokov lyžujú zdarma** a stredisko je držiteľom certifikátu ADAC ako lyžiarske stredisko v Alpách najviac **vhodné pre rodiny!**

Celkovo tu nájdete **64 km** zjazdoviek, prevládajú veľmi široké, prašanom pokryté zjazdovky vhodné najmä na carving. Nádherný je **10 km dlhý neupravený zjazd Wilde Grub'n** z ľadovca až k spodnej stanici gondoly. Tiež tu nájdete najvyššie položenú reštauráciu v Rakúsku **Jochdohle** (3.150 m n. m.). Rozšírený skipass zahŕňa Innsbruck card a tak si vychutnáte okrem lyžovania aj pamiatky a kultúru.

Ponuka ubytovania je v údolí pod ľadovcom široká - od jednoduchých apartmánov, penziónov po špičkové hotely.



© TVB Stubai Tirol, Shifty Loes

© TVB Stubai Tirol, Wolfgang Lackner



Mölltaler Gletscher (1.200-3.122 m n.m.)

Mölltaler Gletscher



Najbližší ľadovec, možné aj letné lyžovanie

Mölltaler Gletscher je **jediný ľadovec v Korutánsku**. Ponúka **kvalitné lyžovanie** schopné vyhovieť ako razantným jazdcom, tak aj rodinám a pohodovo ladeným lyžiarom. Zároveň je **najbližšie dostupným ľadovcom na južnej slnečnej strane Álp**. Množstvo prírodného snehu a kvalitne pripravené zjazdovky sú k dispozícii už od novembra.

Za neuveriteľných 8 minút sa vďaka **najdlhšej** podzemnej lanovke v Alpách, **Gletscher Express**, dostanete až na vrchol strediska a hneď môžete začať vstrebávať "trojtisícové" zážitky. Terény ponúkajú **18 km** zjazdoviek s krásnym výhľadom na okolité hory.

Na ľadovci však záver zimnej sezóny znamená vlastne iba krátku dvojmesačnú prestávku, ešte pred koncom júna sa zjazdovky znova otvárajú lyžiarom, ktorí milujú **letné lyžovanie**.

Ponuka ubytovania je v údolí pod ľadovcom široká - od jednoduchých apartmánov po penzióny a hotely, ktoré ponúkajú kvalitnú domácu stravu.



© TG Mölltaler Gletscher



© TG Mölltaler Gletscher



Trádia spod najvyššieho vrcholu Rakúska

Malebná dedinka **Heiligenblut** sa nachádza uprostred národného parku Vysoké Taury pod Grossglocknerom (3.798 m n.m.) - **najvyšším vrcholom Rakúska**.

Budete sa tu cítiť dobre nielen vďaka horskej veľkoleposti, ale i srdečnosti bavorskej národy. Oblasť je jedným z najlepších **freeridových stredísk** v Rakúsku (vrátane kontrolovaných freeride zón) a zároveň je **ideálna aj pre rodiny s deťmi**. Lyžuje sa v nadmorskej výške **1.300-2.902 m n.m.**, ktorá zaručuje dostatok prírodného snehu počas celej lyžiarskej sezóny.

Deti do 10 rokov tu lyžujú takmer zdarma. Neopakovateľným zážitkom býva **jazda lanovkou v tuneli**, ktorý je vlastne bývalým vodovodným potrubím.

Z **ubytovaní** odporúčame hlavne 3* horskú chatu **WALLACKHAUS** s rozprávkovým umiestnením na tratiach a 4* **Hotel POST** pri kabíne lanovky.



© Grossglockner - Viehbuehel



© Grossglockner Bergbahnen



Lyžovanie s atmosférou Dolomitov

Na hraniciach s Talianskom sa rozkladá korutánske stredisko **Nassfeld**. Lyžiarsku oblasť tvorí **110 km zjazdoviek** rozprestretých na troch svahoch spojených údolím. Nájdete tu hlavne zjazdovky **strednej náročnosti**, samozrejmosťou je snowpark a dostatok voľných terénov. Lákadlom je isto aj najdlhšia alpská kabínová lanovka, najdlhšia alpská osvetlená zjazdovka, či zjazdovka dlhá 7,6 km.

Zimný pobyt v Nassfelde si obľúbite aj vďaka **množstvu slnečných dní**, moderným lanovkám a kvalitnej ponuke služieb. Lyžiarska oblasť je charakteristická riedko zalesnenými terénmi, z ktorých vyčnievajú vápencové vrcholy.

Ubytovanie tam ponúkame v kvalitných 4* hoteloch obľúbenej siete **Falkensteiner** v Nassfelde a Trópolachu, v 3* hoteli **MARCIUS** a dostupné sú aj **apartmány v rezidenciách rôzneho štandardu** s výbornou polohou **hneď pri tratiach**.



© Nassfeld



© Nassfeld



© Nassfeld



Najľahšie dostupné korutánske stredisko

Gerlitz nad jazerom Ossiacher See je prezývaný „rakúsky Kronplatz“ - vďaka pavučine zjazdoviek z vrcholu na takmer všetky svetové strany. Celkovo tu nájdete **42 km dokonale pripravených svahov**.

Prevládajú červené zjazdovky **ideálne pre carving a snowboarding**, no Gerlitz bol ocenený i ako **najlepšie korutánske stredisko pre začiatočníkov** - i vďaka detskému parku **Kinderland**. Nájdete tu aj **funpark pre snowboardistov**, trať s meraným úsekom a **2 km dlhú sánkarsku dráhu**. Lákadlom je **blízkosť Villachu** s bohatou históriou a kompletnou infraštruktúrou, či kúpele Kärnten Therme (zľava 20 % na večerný vstup na základe platného skipasu).

Ubytovanie ponúkame v blízkosti zjazdoviek v nadmorskej výške 1.500 m n.m. v 3* rezidencii **KANZELHOHE** s možnosťou stravy, či v 4* hoteli **SONNENHOTEL ZAUBEK**, oboje s wellness. Lacnejšie ubytovanie v okrajovej časti Villachu ponúka **Hostel EGGER**.



© Almresort



© Sonnenhotel Zaubek

Salzstiegl (1.310-1.710 m n.m.)



Rodinno-športové stredisko

Ide o menšie útulné stredisko vzdialené od **Bratislavy len 300 km**. Hoci nie je veľké, nájdete tu **kvalitné lyžovanie (12 km trať)**, málo ľudí, výborný sneh a hrejivú rodinnú atmosféru. Areál ponúka zjazdovky pre všetkých, od začiatočníckych zón, cez príjemné stredne ťažké zjazdovky, až po strmé zjazdovky pre náročných športových lyžiarov. Z hornej vlekovkej stanice je nádherný panoramatický výhľad. Nový systém zasnežovania a poloha všetkých svahov v nadmorskej výške nad 1.300 m n.m. zabezpečujú záruku snehu. Obľúbená je tu aj **sánkarská dráha**, ktorá je v prevádzke denne aj počas večerných hodín.

Ubytovanie bude v horskom 3* rodinnom hoteli **MOASTERHAUS**, ktorý je tu uprostred hôr jediným ubytovacím zariadením. Nachádza sa priamo pri svahu, v nadmorskej výške 1.320 m n.m. a isto oceníte jeho výbornú regionálnu kuchyňu. Hotel patrí rodine, ktorá vás vrelo privíta v autenticknej atmosfére rodinného strediska. Zariadenie ponúka aj saunu a rôzne športové aktivity.

© Salzstiegl - Hotel Moasterhaus



© Salzstiegl - Hotel Moasterhaus



© Salzstiegl





Moderné stredisko plné života

Schladming je **najvýznamnejšia lyžiarska oblasť v Štajersku, vzdialená od Bratislavy** len cca 360 km. Vďaka prepojeniu 9 kopcov ponúka 232 km tratí, z čoho 126 km je plne prepojených zjazdovkami či vlekmí. Zároveň je súčasťou **Ski Amadé** (860 km tratí, 25 stredísk). Na svoje si tu prídu dobrí lyžiari aj **rodiny s deťmi**. Samotné mestečko ponúka pestrý spoločenský život.

Ubytovanie ponúkame napr. v kvalitnej rezidencii **SISSI PARK** kúsok od kabínovej lanovky, kde má každý byt vlastnú saunu. Pre rodiny je výborný aparthotel **BLIEM** s wellness, bazénom, detským kútikom a umiestnený priamo na svahu. V ponuke máme aj **rôzne apartmánové domy** so stredným a vyšším štandardom. Zaujímavý je i rezort **ALMWELT Austria**, ktorý ponúka apartmány v **krásnych zrubových chatkách** alebo hotel s wellness centrom. Priamo pri kabíne Planai odporúčame 3* moderný hotel **TUI BLUE PULSE** so zaujímavým strešným wellness. V ponuke je tiež viacero kvalitných 4* hotelov až po špičkový 4** hotel **Falkensteiner SCHLADMING**.



© Schladming - Photo Austria Steiner



© Schladming - Hotel TUI Blue Pulse



© Schladming - Planai



Stredisko s ochutnávkou atmosféry z doby rakúsko-uhorskej monarchie

Oblasť Gastein, vzdialená **z Bratislavy 450 km**, pozostáva z viacerých samostatných dediniek. Každá z nich má prístup k lyžiarskym tratiam: romantická dedinka **Dorfgastein**, rušnejšia pompézná dedinka **Bad Hofgastein**, luxusný secesný **Bad Gastein**, vysokohorsky drsný **Sportgastein**. Celkovo tu nájdete **101 km lyžiarskych tratí**. Optimálne nadmorské výšky a výkonné zasnežovacie zariadenia sú zárukou snehovej pokrývky od konca novembra do konca apríla. Vysoký podiel kabínových lanoviek a moderných sedačkových lanoviek zas zaisťuje pohodlnú prepravu. Stredisko je lyžiarsky zaujímavé ako pre rodiny s deťmi, tak aj pre výborných lyžiarov. K dispozícii je i **večerné lyžovanie** a vyše 100 km tratí pre vyznávačov klasického bežeckého lyžovania.

Mimoriadnou atrakciou je aj **140 m dlhý visutý most** nad priepašťou s vyhlídkou na najvyššiu horu Rakúska, Grossglockner. V krásnych **štylových kúpeľoch** nájdete niekoľko bazénov, sauny a soláriá, bylinkové kúpele a predovšetkým liečivé radónové prúdy (40 - 50 °C).



© Gastein



© Gastein



© Gastein



Ideálna rodinná dovolenka

SkiLungau je **malebná oblasť** len cca **370 km** z Bratislavy. Ponúka **150 km prevažne červených zjazdoviek** v strediskách **Katschberg-Aineck, Großeck-Speiereck** a **Fanningberg**. Oblasť vyhľadávajú ako športovci, tak aj milovníci **klasickej rodinnej dovolenky**.

Ubytovanie si môžete vybrať v Katschberghöhe v kvalitných 4* hoteloch siete **Falkensteiner CRISTALLO** a **CLUB FUNIMATION KATSCHBERG**, alebo v rodinnom hoteli **HINTEREGGER** s neopakovateľnou atmosférou, nadštandardným wellness centrom a výbornou kuchyňou. Šťastné deti a zrelaxovaní rodičia - takýto bude váš pobyt.

Výrazne **lacnejším variantom** je ubytovanie v dedinkách s úžasnou atmosférou ako **St. Michael** alebo **Mauterndorf**. Ubytovania sa tu nachádzajú 200 až 2.500 m od svahov. V rámci základnej permanentky si môžete vybrať medzi strediskami Katschberg-Aineck, Großeck-Speiereck či Fanningberg a lyžovať každý deň inde.



© Katschberg - Falkensteiner



© Mauterndorf

Obertauern (1.630-2.315 m n.m.)

Lungau



Lyžovačka pre náročných

Známa, prestížna a vysoko položená lyžiarska oblasť Obertauern sa nachádzajúca v blízkosti mestečka Radstadt, v susedstve lyžiarskeho regiónu Lungau. **Výborné lyžiarske podmienky** sú tu od novembra do mája a k dispozícii je **100 km dobre upravených zjazdových tratí**. Nájdete tu aj **Taurský okruh**, ktorý svojím usporiadaním pripomína taliansku Sella Rondu.

Cestuje sem množstvo náročných klientov a ich požiadavkám sú prispôsobené početné **luxusné hotely**. Lacnejšie verziu ubytovania tu priamo v strede nenajdete. Stredisko je tiež preslávené ako miesto natáčania filmu Help! skupiny Beatles v roku 1965.

Ponúkame ubytovanie v 4* hoteli **VALAMAR**, ktorý je v blízkosti svahu a ponúka pekné wellness centrum s bazénom a na miestne pomery aj priaznivé ceny.



© TVB Obertauern



© Hotel Valamar Obertauern



© TVB Obertauern

Hinterstoder - Wurzeralm (600 -2.000 m n.m.)**Pyhrn-Priel****Stredisko svetového pohára ideálne pre rodiny s deťmi**

Lyžiarske strediská **Hinterstoder** so 40 km zjazdoviek a **Wurzeralm** s 22 km zjazdoviek nájdete v regióne Pyhrn-Priel, ktorý je pomerne **blízko Slovenska** (300 km). Obe strediská sú považované za klenot Horného Rakúska a nájdete tu lyžovanie do 2.000 m n.m., veľa zábavy i snehu, výborne upravené trate na zjazdové aj bežkárske lyžovanie, sánkovanie, chodníky na zimnú turistiku. To všetko pre rodiny, športových nadšencov či pôžitkárov.

V stredisku **Hinterstoder** nájdete **trate svetového pohára v alpskom lyžovaní**, ale aj začiatočnicke svahy. **Wurzeralm** je kludnejšou alternatívou živého Hinterstoderu a nájdete tu **najrýchlejšiu lanovku na svete**.

Ubytovanie ponúkame v hoteloch **s wellness centrom a bazénom**: úžasný 4*^s rodinný rezort **DILLY**, alebo hotely **priamo pri zjazdovkách** (3*^s **VITAL HOTEL STODERHOF** priamo v centre Hinterstoderu alebo krásny horský 4* **BERGHOTEL HINTERSTODER**). **Apartmenty** ponúkame v novopostavenej rezidencii **ALPRIMA**, ktorá má aj wellness a je neďaleko svahov.



© Pyhrn-Priel Tourismus



© Pyhrn-Priel Tourismus



© Pyhrn-Priel Tourismus

Tauplitz (900-1.965 m n.m.)**Jedno z najbližších špičkových rakúskych stredísk**

Tauplitz sa nachádza **len 330 km od Bratislavy**. Napriek tomu, že ide o každoročne modernizované a zároveň tradičné zimné stredisko Rakúska, je táto oblasť masovým turizmom obchádzaná a vďaka tomu je areál i v hlavnej sezóne príjemne poloprázdny. Tauplitz ponúka **42 km lyžiarsky prepojených tratí** a je tiež oblasťou tréningových táborov špičkových pretekárov v behu na lyžiach. Pobyt sa dá spestriť aj prehliadkou unikátnej soľnej bane z 18. storočia.

Svahy sú tu široké, majú **dostatok prírodného snehu** a umožňujú tiež perfektnú lyžovačku v hlbokom prašane. Zaujímavý je **7 km dlhý umelo zasnežovaný zjazd** z nahornej plošiny do údolia s prevýšením cez 800 m a zjazdová trať **Ramsanger** s prevýšením 400 m na 2 km dĺžke, uspokojujúca aj zdatných lyžiarov.

Ubytovať sa môžete v **3* hoteloch** v Tauplitzalm v nadmorskej výške 1.650 m n.m., priamo pri lyžiarskych tratiach, alebo v dedine Tauplitz len 200 m od lanovky (hotel **TAUPLITZERHOF**). Možné sú tam potom aj **apartmánové domy**.



© Ikarus Die Tauplitz



© Tauplitz



Objavujte Toskánsko a Sardíniu
štýlovo - na skútri Vespa alebo
ikonickom Fiate 500 Cabrio



**Kronplatz (900-2.275 m n.m.)****Dolomiti Superski***Tradičná lyžovačka v modernom duchu*

Pohodlná lyžovačka pre celú rodinu - prehľadné svahy, pre náročných lyžiarov **päťica nádherných čiernych traťí** so severnou orientáciou, pohoda vďaka **prevahe kabínových lanoviek** a navyše **deti do 8 rokov lyžujú zdarma**. Vďaka výborne zvládnutému napojeniu možné tunajších **116 km** zjazdoviek rozšíriť o Sella Rondou či 3 Zinnen Dolomites.

Z **ubytovaní** sme vybrali 3* hotel **MIRABEL**, horský hotelík **La PARA** (oba v blízkosti svahov resp. vlekov) a rodinný hotel **SCHERER**, rezidenciu stredného štandardu **RUNCAC**, veľmi zaujímavý 4* biodom **Chalet MARLENE**, novo zrekonštruovanú rezidenciu ROSALPINA pri lanovke (každý apartmán so saunou), či kvalitný 4* hotel **Falkensteiner LIDO EHRENBURGERHOF**. Cenovo výhodný 3* hotel **KOFLERHOF** nájdete v dedinke Rasun.

© TVB Kronplatz



© TVB Kronplatz - Harald Wisthaler

3 Zinnen Dolomites (1.310-2.200 m n.m.)**Dolomiti Superski***Spojenie tradície, regionálnej stravy a neubúdajúcich inovácií*

Lyžiarska lokalita 3 Zinnen Dolomites, vzdialená z Bratislavy len niečo cez **500 km**, postupne naberaá na význame. Už teraz ponúka cez 90 km traťí a každý rok pribúdajú nové prepojenia a zjazdovky. Oblasť vás uchváti malebnosťou tradičných dediniek i **kvalitnou gastronómiou**. **Lyžiarsky štandard** je tu **na vysokej úrovni** aj vďaka novým moderným prepravným zariadeniam, širokým dlhým a dobre upraveným svahom a zatiaľ nie veľkému množstvu ľudí.

V blízkosti svahu sa nachádza 4* hotel **ST. VEIT** s dlhoročnou rodinnou tradíciou, rodinný 4*⁵ rezort **RAINER**, či tradičný a skvelý 4*⁵ **BERGHOTEL**. Nájdete v nich príjemné **alpské wellness centrum s bazénom**, samozrejmosťou sú mnohé bezplatné služby pre deti. V ponuke je tiež ubytovanie v 3* hoteloch **STROBL** alebo **LÖWE**. Z apartmánov sú obľúbené tie pri hoteli **STROBL**, alebo veľmi príjemná rezidencia **EMMY**.

© Hotel St. Veit

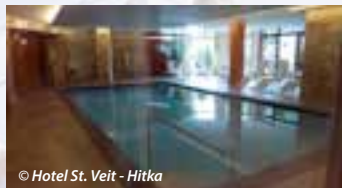

© Hotel St. Veit - Hitka



© Hotel St. Veit - Hitka

Sella Ronda (1.320-2.950 m n.m.)

Dolomiti Superski



Legendárny lyžiarsky okruh s najkrajšími scenériami

Sella Ronda, srdce talianskych Dolomitov. Úžasný svahy, nádherné výhľady. Okruh je možné prelyžovať v oboch smeroch, cez **Val Gardena, Val di Fassa, Arabba - Marmolada a Alta Badia**. Medzi **350 km lyžiarsky prepojených tratí** dominujú červené a modré zjazdovky. Oblasť je dobre známa **modernými lanovkami, upravenosťou zjazdoviek**, výkonným zasnežovaním a **výbornými snehovými podmienkami**.

Vo Val di Fassa ponúkame **apartmány** v celej oblasti, zaujímavý je 3^{ks} rezort **AL SOLE**, ktorý má hotelovú aj apartmánovú časť, alebo príjemná 3* **VILLA EMMA**. V oblasti Arraba - Marmolada je v ponuke viacero apartmánových domov, výborná rezidencia **CAMPOLONGO** s wellness, obľúbený 3* hotel **PORTAVESCOVO** pri lanovkách s bazénom a wellness, alebo 4* hotel **IVALDO**, ktorý ponúka aj ubytovanie v apartmánoch. Výborný pomer kvality a ceny ponúka 3* hotel **PRINCIPE MARMOLADA**, ktorý má bazén a wellness.



© TO Val di Fassa



© TO Val di Fassa



© Photo Marisa Montibeller



© TO Val di Fassa

Val di Fiemme (860-2.388 m n.m.)

Dolomiti Superski



Moderná precíznosť na skok k Sella Ronda

Oblasť Val di Fiemme je nazývaná aj bránou do Dolomitov či kolískou bežeckého lyžovania. Je oblasťou s asi **najmodernejšími prepravnými zariadeniami** v Európe a tiež na Taliansko neuveriteľnou precíznosťou v upravenosti zjazdoviek. Vyniká takmer kompletným umelým zasnežovaním i **rôznorodosťou tratí**, nakoľko každý si tu nájde to svoje. Lákadlom je aj blízkosť Val di Fassa a s ním legendárneho okruhu Sella Ronda.

Priamo pri zjazdovkách sa tu nachádza veľmi zaujímavý 3* **Sport Hotel PAMPEAGO** vybavený bazénom, wellness. Na okraji mestečka Cavalese odporúčame 3* rezidenciu **Aparthotel DES ALPES** s bazénom a wellness, alebo 3* hotely **TRUNKA LUNKA a PANORAMA**.



© Sport Hotel Pampeago



© Visit Fiemme



© Visit Fiemme





Kvalitné stredisko s ubytovaním priamo pri svahu

Jedným z najzaujímavejších miest slnečnej lokality **Skirama Dolomiti** je známe a veľmi atraktívne stredisko **Passo Tonale** s priamym napojením ubytovacích kapacít na lanovky a svahy. Súčasťou tohto strediska je aj **ľadovec Presena** (3.010 m n.m.), kam vedie kabínová lanovka. Nie veľmi vzdialené je aj krásne historické mestečko Ponte di Legno. Výhodou Passo Tonale (1.883 m n.m.), ktoré ponúka skoro **100 km lyžiarsky prepojených zjazdoviek**, je priame napojenie ubytovaní na lanovky. Nakoľko **ľadovec Presena** je vhodný a využívaný aj na **letné lyžovanie**, je dostatočnou zárukou dobrej lyžovačky aj v cenovo zaujímavých, zimných termínoch mimo hlavnej sezóny. **Deti do 8 rokov lyžujú zdarma!**

Ubytovanie ponúkame priamo v lyžiarskej dedine Passo Tonale, alebo v mestečku Ponte di Legno. Vybrať si môžete z 3* hotelov (**ANGELO, LA ROCCIA, BELLAVISTA**), alebo kvalitných 3*-4* hotelov s vlastnými veľkými wellness centrami a detskými kútikmi (**DELLE ALPI, SPORTING**), pričom všetky sú s blízkym napojením na lanovku a zjazdovky. Za naozaj výbornú cenu ponúkame jednoduchý hotel **MILANO** s dochádzaním. Jednoduché apartmánové ubytovania zastupuje rezidencia **SAVOIA**, prípadne rôzne apartmány v iných **rezidenciách základného štandardu**.

Najobľúbenejšou voľbou pre vyšší štandard v blízkosti lanoviek sú rezidencie **CLUB PONTE DI LEGNO** a **ADAMELLO RESORT**, ktoré ponúkajú **výhodne balíkové ceny s lyžiarskymi permanentkami**. Je v nich možné doobjednať aj raňajky alebo polpenziu. Rezidencia **ADAMELLO RESORT** má navyše **bázen a wellness centrum**.



© Passo Tonale - Hotel Delle Alpi



© Passo Tonale



© Passo Tonale



© Passo Tonale



© Passo Tonale - zjazdovka Paradiso

ITALIA TRENTINO



SKIRAMA DOLOMITI
adammello brenta

FREE

SKIRAMA FOR FAMILIES

CHILDREN UNDER AGE 8

150 380 km

MADONNA DI CAMPILIO | PINZOLO
FOLGARIA-MARILLEVA | PREJO
PUN FIEDLEGN-TONALE
PAGANELLA SKI | MONTE BONDOINE
ALPE CIMBRA: FOLGARIA-LAVARONE



SPECIAL OFFERS
WINTER 2019/2020
ACCOMMODATION + SUPERSKIRAMA SKI PASS www.skirama.it

SPRING SPECIAL
from 5 to 8 days
March 21 - 29, 2020

EASTER SPECIAL
from 5 to 8 days
April 4 - 13, 2020

from 3 to 8 days
November 30 -
December 22, 2019
March 28 -
April 5, 2020

MARCH SPECIAL
from 5 to 8 days
March 14 - 22, 2020





Výhoda dobrej ceny

Cez nižšie položenú Marilleva 900, kde ponúkame pri zjazdovke peknú rezidenciu **KRISTALL**, sa lanovkou alebo autom dostanete k vyššie položenému stredisku **Marilleva 1400**. Ubytovania sú tu umiestnené v priamej nadväznosti na lyžiarske trate. K dispozícii sú najmä jednoduchšie apartmány pre 4-6 osôb, ponúkame však aj ubytovanie v rezidenciách stredného štandardu, napr. **ARTUIK**, **ALBARÉ** či najvyššie položenú rezidenciu **SOLE ALTO**. Priamo pri zjazdovke sa tu nachádza aj apartmánový hotel **BUCANEVE**, kde je možné kombinovať apartmánové ubytovanie s hotelovými službami.

V Commezzadure, dobre dostupnej aj vlakom, je neďaleko kabínovej lanovky v kludnej vilovej štvrti umiestnený 4* hotel **TEVINI** s výbornou reštauráciou a bohatou wellness ponukou. Obe spomínané strediská sú prepojené so strediskom Folgarida. Asi 10 km od Marillevy je tiež lyžiarska oblasť Pejo 3000 s 20 km tratí siahajúcimi do nadmorskej výšky 3.000 m.



© T. B. O. Travel - G. Bernardi Folgarida



© T. B. O. Travel - G. Bernardi Residence Artuik



© T. B. O. Travel - Brianimage



Vyhľadávané stredisko pod Matterhornom s možnosťou heliski

Stredisko na hraniciach so Švajčiarskom, priamo na južnej strane **Matterhornu**. Mieša sa tu talianska, švajčiarska a nemecká kultúra. Vzhľadom na **veľké nadmorské výšky** okolitých kopcov i samotných zjazdoviek tu lyžiarska sezóna trvá do konca mája a **skvelý prašan** tu nájdete aj koncom apríla. Priamo v **Cervinii** je k dispozícii 156 km tratí a pri permanentke rozšírenej o Zermatt až **360 km tratí** prevažne strednej náročnosti. Za vyskúšanie jednoznačne stojí **22 km zjazd**. Oblasť je tiež viac než ideálna aj na **freeride, skialpinizmus a heliski**.

Stredisko patrí k drahším talianskym strediskám, je však lacnejšou verziou Zermattu. Z cenovo dostupnejších **ubytovaní** odporúčame rezidenciu **CERVINIA DUE** s výbornou polohou priamou pri sva-hu, rôzne apartmány umiestnené neďaleko svahov, či 3* hotely **LO STAMBECCO** a **LYSKAMM**.



© Cervinia



© Cervinia



Ladovec aj kúpeľ v jednom stredisku

Oblasť známa **prevýšením cca 1.800 m**, takmer **10 km dlhou zjazdovkou a jedným z najnáročnejších zjazdov mužíov** (4 km dlhá zjazdovka **Stelvio**). **Lyžiarsku kvalitu** potvrdzuje, že Bormio bolo spolu so Santa Caterinou **organizátorom Majstrovstiev sveta** v alpských disciplínach v rokoch 1985 a 2005. Celkovo oblasť ponúka **110 km zjazdoviek** všetkých obtiažností. Samotné mestečko Bormio má malebné starobylé centrum a známe je aj kvalitnými **termálnymi kúpeľmi**.

Ceny ubytovania zahŕňajú permanentky za zvýhodnené ceny. Na začiatku a konci sezóny sú **permanentky v cene ubytovania**. Na výborné ceny a kvalitný sneh sa tak môžete spoľahnúť!

Z **ubytovaní** odporúčame jednoduché **apartmány za nízke ceny** v rezidencii **ABLES**, tiež apartmány stredného štandardu **CHALET ALBERTI** a pekné apartmány v rezidencii **PEDRANZINI** priamo pri hlavných zjazdovkách. Kombináciu apartmánov a hotelového ubytovania v jednom objekte je aj **Residence Hotel CRISTALLO**. V ponuke je aj viacero 3* hotelov s rôznym umiestnením. Výborný je 3* **Hotel ALU Mountain Design** s polohou pri hlavných svahoch.



© Bormioski



Krásne svahy v bezcolnej zóne

Livigno je jedno z najznámejších a najlepšie vybavených lyžiarskych stredísk v talianskych Alpách. Ponúka **115 km zjazdoviek** a nachádza sa medzi národným parkom **Stelvio** a Švajčiarskym národným parkom. Oficiálna lyžiarska sezóna tu začína na prelome novembra a decembra a trvá do mája. Známe je svojimi **nadmieru širokými zjazdovkami**, nezabudnuteľnými čiernymi „padákmi“, širokou paletou stredne náročných tratí a v neposlednom rade aj pestrými možnosťami pre úplných začiatočníkov i pohodových lyžiarov. Samozrejme nemožno nespomenúť každoročné **bohaté prídely snehu**, veľmi kvalitný snowpark, freeride zónu a vyhlásenosť Livigna ako **bezcolnej zóny**.

Na začiatku a konci sezóny sú **permanentky v cene ubytovania**. Na výborné ceny a kvalitný sneh sa tak môžete spoľahnúť aj tu!

Ubytovanie ponúkame v **apartmánoch** na rôznych miestach Livigna. Ak by ste uprednostnili hotelové ubytovanie, vybrať si môžete z viacerých **3-4* hotelov** priamo v centre Livigna alebo v niektorej pokojnej okrajovej časti.



© Livigno



© Eva Duričová





© Jungfrau Region

Na úpäti mohutnej hory Mont Fort (3.330 m n.m.) nad mestom Sion sa od Veysonnaz na východe až po Verbier na západe rozprestiera široká lyžiarska oblasť **Les 4 Vallées**. Základom je 331 upravených a prepojených zjazdových tratí a preferujeme v nej stredisko **Nendaz**. Nájdete tu mnoho **výborných možností** na lyžovanie na upravených zjazdovkách či vo voľnom teréne, ale aj príjemné areály pre deti.

Pre **ubytovanie** je k dispozícii príjemná 3* rezidencia **LE PRACONDU**. Jej veľkou výhodou je okrem pekných bytov aj umiestnenie **neďaleko** údolnej stanice kabínovej lanovky.



© Alpvision Résidences - Le Pracond

Mondénnejším strediskom je **Verbier**. Bližšie mu budete vďaka nedávno postavenej 3* rezidencii **LA TZOUMAZ** umiestnenej pri vleku a zjazdovkách v dedinke Tzoumaz.

Iste zaujímavým je **Davos**, horské mestečko s bohatou lyžiarskou históriou, umiestnené vo výške 1.560 m n.m. Z oboch jeho častí vedú lanovky a vleky k lyžiarskym terénom rozloženým po okolitých svahoch. Lyžujú tu **celebrity z celého sveta**. Jedným z pravidelných hostov je aj britský princ Charles.

Pod magickým vrcholom **Matterhornu** sa zase rozprestiera atraktívna lyžiarska oblasť s renomovaným strediskom **Zermatt** a celoročnou možnosťou lyžovania až do výšky **3.883 m n.m.**

Súčasťou údolia Engadin je svetoznáme stredisko **St Moritz**, ktoré je synonymom kvality, luxusu a štýlu.

A vynechať nemôžeme ani lyžiarsku oblasť **Jungfrau Region s úžasnou scenériou** 4-tisícových kopcov Eiger, Mönch a Jungfrau. Nenechajte si ujsť **trať svetového pohára Lauberhorn** (Wengen), 15,8 km dlhú **čiernu zjazdovku** najväčšieho lyžiarskeho amatérskeho preteku **Inferno** (Mürren) s prevýšením 2.000 m, či jazdu zubačkou z „bondovky“ (Schilthorn). Dopravu v rámci lokality zabezpečuje sieť vlekov a horských vláčikov, ktoré môžete využívať vďaka permanentke **bezplatne**. V ponuke nájdete aj krásny historický 3* hotel **Falken**.

Za pozornosť stojí aj čarokrásne **údolie Anniviers** obklopené 4.000-metrovými vrcholmi s lyžiarskou lokalitou s 200 km lyžiarskych tratí a spájajúcou 5 stredísk tvoriacich 3 oblasti (Grimentz-Zinal, St-Luc/Chandolin, Vercorin). Vstupnou bránou do údolia je mesto Sierre, vraj najslnečnejšia švajčiarska obec, koniec údolia sa nachádza pod Matterhornom. Ponúkame tu ubytovania v krásnych nových rezidenciách v blízkosti svahu **SWISSPEAK** v mestečkách **Zinal alebo Vercorin**.



V Slovinsku Vám ponúkame malebné horské stredisko **Kranjska Gora**, ktoré sa nachádza na pomedzí Slovinska, Talianska a Rakúska. Z Bratislavy je vzdialené **len 450 km** a je **jedným z najlepších lyžiarskych stredísk v Slovinsku**. Juhovýchodné Alpy majú pomerne studené klimatické podmienky a dostatok snehových zrážok, takže sa **netreba obávať nedostatku snehu** ani pri nie najvyšších nadmorských výškach. K dispozícii je **20 km lyžiarsky prepojených tratí** prevažne ľahkej a strednej náročnosti, každý deň je možné využiť aj nočné lyžovanie. Podmienky sú tu výborné pre začiatočníkov, ale na svoje si prídu aj pokročilí. Tí najlepší môžu vyskúšať zjazdovky, kde sa každoročne jazdí **svetový pohár mužov** v obrovskom aj klasickom slalome. Nájdete tu aj vynikajúco pripravené stopy a areál pre bežecké lyžovanie.



© Kranjska Gora - Hit Alpinea

Ubytovanie ponúkame **v hoteloch v blízkosti tratí**, ktoré majú **bázen a wellness centrá**, prípadne v apartmánových rezidenciách. To všetko **za veľmi výhodné ceny!**

Ivan Hitka pri jazde v monoposte F1 V8 Prost AP02 na okruhu Paul Ricard



© Hitka

Sami môžete pilotovať skutočný monopost F1 s výkonom 650 koní!

Jednodňová škola pilotáže na uzavretom pretekárskom okruhu Var, alebo Paul Ricard. Absolvujete 8 alebo 16 kôl na F4 a 2 až 16 kôl na F1 s motorom V8 s výkonom 650 koní!

Je to výzva, ktorá sa neodmieta. Získajte úžasný zážitok na celý život! Alebo ho doprajte svojim priateľom či partnerom.



© Hitka

Ivan Hitka za volantom pretekárskeho auta Peugeot 905, víťaza 24-hodinovky v Le Mans



© Hitka

© Hitka

F1 DRIVING EXPERIENCE



Nájdete nás na adrese:

Považská 30

831 03 Bratislava 3

Tel.: 02 / 44 63 53 54

02 / 44 63 53 55

Fax: 02 / 44 63 53 56

E-mail: hitka@hitka.sk

WWW: www.hitka.sk

www.jazda-na-f1.sk

Po-Pi: 09⁰⁰-17⁰⁰